Colegio Inmaculada Concepción
Música
Prof. Américo Silva Yañez

Guíanº4 4to Básico

Nombre: _____ Curso: ____ Fecha: _____

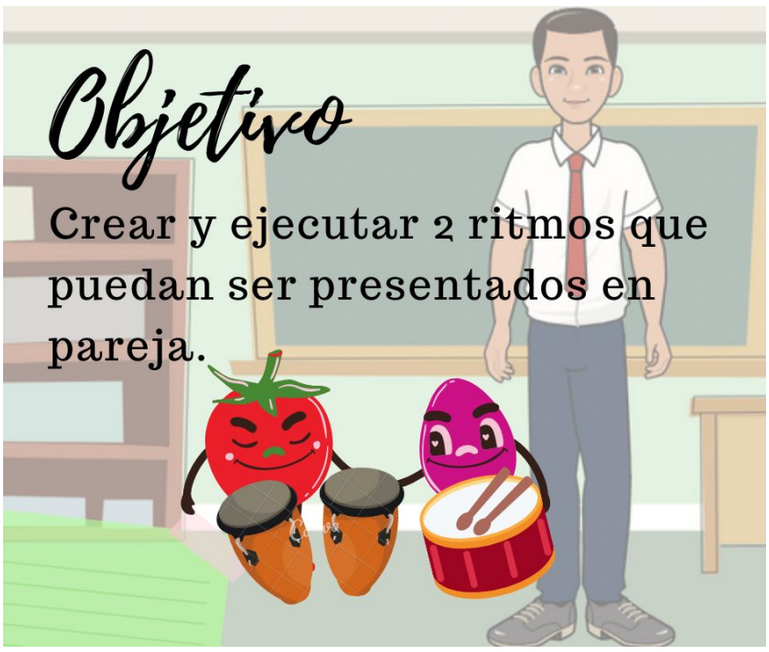

Durante nuestra última actividad, 2 personas interpretan una música hecha con papeles, para ello, pasamos por procesos de escritura, de experimentación con sonidos y posteriormente ejecutamos lo que escribíamos, es decir, leíamos nuestras propias indicaciones al igual que un libro, eso significa: leer de IZQUIERDA A DERECHA.

Actividad:

Al igual que otras actividades, leeremos y ejecutaremos nuestra música de izquierda a derecha, para este caso las/ los invito clickear la página https://musiclab.chromeexperiments.com/Rhythm/ (o buscar en Google rhythm music lab)

1) ¡ve a buscar a alguien en tu hogar! necesitaremos un equipo de 2 personas.

2) una vez ya en la página, nos aparecerán 4 parejas de animalitos con sus respectivos casilleros para completar rítmicamente.

3) Luego de identificar las 4 parejas de animalitos, rellenando las casillas probaremos ritmos que nos parezcan divertidos o ejecutables en parejas.

4) Enviar video de no más de 15 segundos ejecutando uno de esos ritmos con alguien de tu hogar.
5) Si tienes dificultades para el envío, puedes subir el video a alguna plataforma como youtube o tik tok y posteriormente enviando el link.
6) Si aún existe dificultades para el envío, puede grabar sólo el audio (sin video) del ritmo que está realizando la pareja de animalitos.

Mucha salud, mucho ánimo y fuerzas para estos momentos, ¡saludos estudiantes!
Teacher Américo